RZUT PŁYTY STROPOWEJ (+10.40m) poz.400 skala 1:100

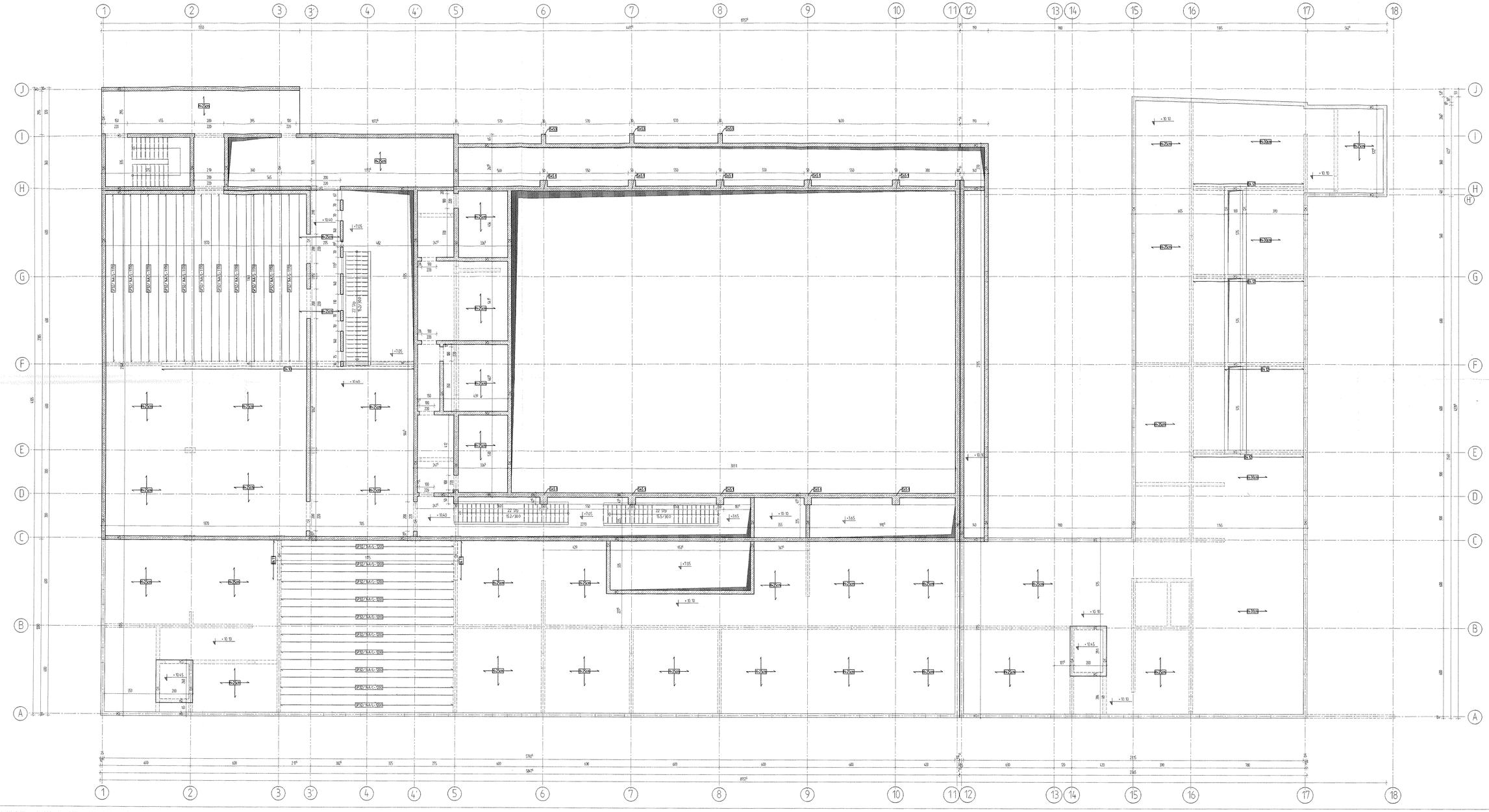

UWAGI

Beton B45
Stal RB500W
otulenie:
- stropy , ściany: 2cm,
- podciągi, słupy: 3,5cm

LEGENDA
- Ściany żelbetowe powyżej stropu
- Ściany konstrukcyjne poniżej stropu
- Belki poniżej stropu
- Nadproże powyżej stropu

URZĄD MIASTA KIELCE
Wydział Architektury i Urbanistyki
ul. Rynek 1; 25-303 Kielce

REWIZJA	DATA BIEŻ.	OPIS

PROJEKTANT: BMT - BIURO KONSTRUKCYJNE
Al. Jana Pawła II 39/6, 83-200 Starogard Gdański
Tel 0587751644 Fax 0587751647

OBIEKT: BUDOWA BUDYNKU FILHARMONII ŚWIĘTOKRZYSKIEJ-INWESTYCJA POD NAZWĄ: BUDOWA BUDYNKU MIĘDZYNARODOWEGO CENTRUM KULTUR
25-369 Kielce, ul. Żeromskiego 12, obr. 0017, działka 1211

TEMAT:

AUTORZY: inż. Marcin Trawnik POMAGAJĄ PROJEKTY
[illegible]

SPRAWDZAJĄCY: mgr inż. Roman Rodowski 1176/Gd/84
[illegible]

DATA OPRACOWANIA: JUDYPAS 2007

TYTUŁ RYSUNKU	RZUT PŁYTY STROPOWEJ (+10.40m)	SKALA 1:100
NR RYSUNKU	POZ.400	REWIZJA -
NR PROJEKTU	PB K 7.0	DATA OBLIKU 2007-11-26
		NR ZBIORU
BRANŻA	KONSTRUKCJA	
ZAKŁAD PROJ. NR	PROJEKT BUDOWLANY	NR ZBIORU K7

Prawa autorskie zastrzeżone ustawą z dnia 4 lutego 1994 r.o.
Prawa Autorskie: Prawach Pokrewnych (Dz.U.nr 90 z 2006r. poz.914).